

Ecole Inclusive OÙ VA-T-ON?

Pour une école réellement inclusive:

ABAISSONS
LES
EFFECTIFS

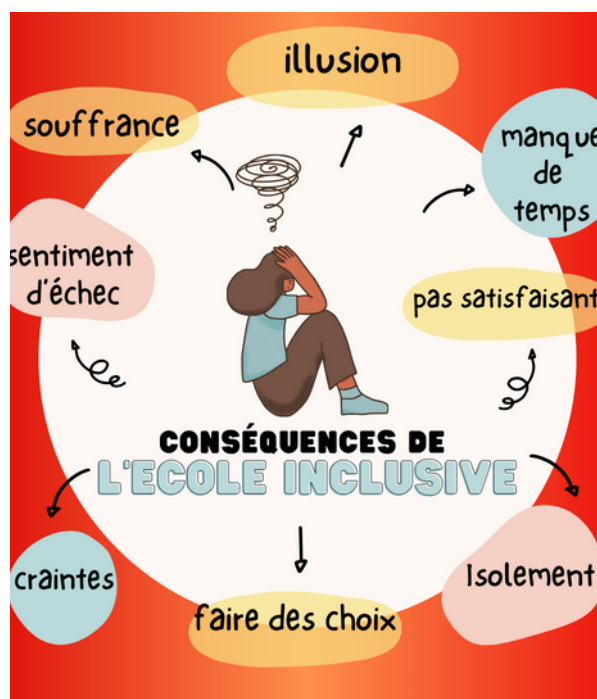

GAGNONS
DES
MOYENS

EXIGEONS L'ACCES AUX SOINS ET
LA FORMATION DE TOUS



VENDREDI 17 MAI

Lycée Silvia Monfort LUISANT

Ouvert aux syndiqués et non-syndiqués



**ENGAGÉ-ES
AU QUOTIDIEN**

fsu28@fsu.fr

Stage Syndical

Stage école inclusive

PAUL DEVIN



Paul Devin a été inspecteur de l'Education nationale et secrétaire général du SNPI-FSU. Il est actuellement le président de l'Institut de Recherches de la FSU Paris - France

“Il ne suffit pas de valoriser la croissance du nombre d'ULIS ou d'emplois d'AESH pour s'affranchir de la responsabilité politique de l'inclusion. Seul un investissement massif pensé dans une logique globale de financement permettra de répondre aux enjeux de l'inclusion scolaire”

Modalité d'inscription

Les stages syndicaux sont de droit, aucune retenue sur salaire ne sera effectuée (dans la limite de 12 jours/an)
Autorisation d'absence à demander avant le 16 Avril



S'inscrire ici ou en cliquant sur le QR Code

Imprimé par nos soins, ne pas jeter sur la voie publique